人と人とのおつきあい people
Vol.855 2025.11.16(日)
発行エリア ▶ 鳥取県西部〜島根県東部
毎月 第1・3 日曜日発行！
ぴーぷる WEBサイト ひとびとニッコリ www.people1125.com

正 タクシードライバー

あなたのチャレンジ応援します！
大募集！地域の二次交通を守ろう！

業界最大手の第一交通産業グループ
業界最大級!! 安定収入!!

入社6ヵ月経過の方 収入実例
250,000円（諸手当含む）
→詳細案内

男女20〜60代後半まで幅広く在籍中！
★初心者歓迎！
★明るい職場です！
☑全車カーナビ・オートマ車・ドラレコ搭載！
☑乗車体験付き事業所見学会電話予約にて随時開催中！

応募▶電話又はQRコードにてお気軽にご連絡下さい　※ハローワーク登録済
㈱ 米子第一交通(株) ☎0859-48-0550
米子市両三柳840-3　担当／でぐち・ふなこし
WEBぴーぷる 簡単応募も可能！

委 ヤマハミュージックレッスン講師

あなたの経験をここで活かしませんか!?
ヤマハミュージックレッスン **講師募集！**

楽器を演奏する楽しさを伝えレッスンを通して生徒さんの演奏スキルアップをサポートするお仕事です。

募集科目 ・フルート ・バイオリン

YAMAHA PULSE 米子楽器社 www.ypyg.com

- 勤務地／鳥取県米子市・島根県松江市
- 満20歳以上の方。学歴、性別は問いません。
- 講師資格試験に合格後、講師認定研修会に参加いただきます。
- 全国統一のカリキュラム完備、講師未経験でも安心。
- 「ヤマハ講師共済会」など講師として長く仕事ができる環境整備。

※詳細はお気軽にお問合せください。
ヤマハパルス米子楽器社 米子店 TEL.0859-33-8881
米子市東福原5-1-50 （スクール担当 足立まで）

ヨガ教室 開催！ in 安来

定員 各10名　男女参加OK　参加料 ¥1,000（ヨガマット貸出しも可能（無料））

筋力のバランスをとり、関節を広げるヨガレッスンです。

安来
さんそ学習館ケイオス セミナールーム
島根県安来市亀島町2番地1　★駐車場あり

火曜日クラス
11/18　13:00〜14:15（75分）

土曜日クラス
11/22・12/6・20
13:00〜14:15（75分）

マップ→

ご予約受付　お電話 または LINEにてお気軽にご予約下さい
ヨガスクール ローズ YOGA SCHOOL ROSE TEL.090-8064-9915
米子市上福原3-4-17　受付時間／10:00〜19:00
予約用LINE

契 ケーブルテレビの番組制作業務

幅広い世代の方、活躍中！
男女 社員 募集!!

仕事内容　鳥取県南部町内で放送されるケーブルテレビの番組制作業務
•取材（社用車使用）　•パソコンを使った編集作業など

給与 **18.5〜22.0万円**　★試用期間3ヶ月
経験あれば優遇します！

シニア応援企業です！

【時間】9:00〜17:00 ※休憩1H
【休日】日・祝+他1日（月〜土）、夏季、年末年始
【資格】普通自動車免許　★学歴・年齢・経験不問
【待遇】各種保険完備、職務手当、精勤手当
通勤手当（上限あり）、車・バイク通勤可（P有）

6ヶ月経過後 正社員登用の可能性あり

応募▶お電話又はQRコードにて下記までお気軽にご連絡下さい。　※ハローワーク登録中！
特定非営利活動法人 なんぶSANチャンネル
☎090-3639-6793（担当／宇田川まで）
又は ☎0859-66-3331　西伯郡南部町法勝寺377−1
WEBぴーぷる 簡単応募も可能！

ほっこりする整体屋さん

60分／3,000円

体の痛み・不調を根本から改善！

地図→

ご予約・お問い合わせ↓
☎090-8064-9915
予約制／受付時間 10:00〜18:00
米子市上福原3丁目4番17号（1F）

パ 事務スタッフ

30代・40代・50代の女性スタッフ活躍中！

事務パートスタッフ

仕事　防衛省共済組合員向け生命保険に関わる
お客さまサービスならびに事務全般
◎接客対応（書類受付・保全処理）
◎簡単なPC入力 ◎電話応対
資格　PC（ワード・エクセル等）への文字入力
時間　シフト制／9:00〜17:00の間で6時間
休日　完全週休2日（土・日）、祝日、年末年始休暇
待遇　交通費全額支給、賞与（規定あり）、社会保険完備
車通勤可（駐車場あり）、制服貸与、有給休暇、
試用期間2ヶ月（同条件）※定年65歳
応募　履歴書と職務経歴書を下記住所へお送り下さい

土・日・祝休み！
完全週休2日制

研修があるので未経験の方でも安心！

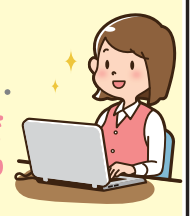

月収例 **153,600円**
時給 **1,280円**×
6時間×20日

勤務地　境港市小篠津町2258 防衛省共済組合【美保支部内】
●JR「米子空港駅」徒歩14分 ★車通勤可（駐車場あり）

明治安田生命保険相互会社　〒171-0033 東京都豊島区高田3-35-1
明治安田生命事務センタービル4階
法人事務サービス企画部　法人事務業務G　☎03-3590-5503（採用担当）

正 建物足場組立作業員

正社員 大募集!!
入社祝金 **10万円支給！** ※会社規定による

建物足場組立・解体工事作業員
鳥取県西部〜島根県東部の現場　※直行直帰の場合あり

【給 与】月給 **250,000円〜**
※能力により昇給あり ※別途、諸手当あり
【時 間】8:00〜17:00（実働8H、休憩120分）※平均残業月5H程度
【休 日】年間休日120日以上、年末年始休暇（その他あり）
【資 格】経験・学歴・年齢・性別不問！未経験OK！
普通自動車免許必須！準中型免許取得者歓迎！
【待 遇】各種社保完備・昇給1/年・寸志2/年
資格費用支援制度あり・通勤手当（※規定による）

未経験者も歓迎!!

株式会社 大尚
インスタもご覧ください↓
お電話又はQRコードよりお気軽にご応募下さい！
☎0859-21-3018
又は ☎090-3742-7768　米子市二本木1641-2
WEBぴーぷる 簡単応募も可能！

ヤマハパルス米子楽器社

使わなくなった楽器はありませんか？

中古ピアノ高価買取強化中！

楽器買取

早い 迅速、丁寧に対応いたします。
安心 米子、松江にある楽器店です。
現金買取 引き取り時にお支払いいたします。

出張買取・査定無料・持込歓迎
ギター・ベース・管楽器・音響機器
エフェクター・アンプ など

「ぴ〜ぷるを見ました」で査定10%UP！
古物商許可番号　鳥取県公安委員会　第 701080005623 号　※5年以上前のエレクトーン、電子ピアノは移動費・処分費がかかります。

YAMAHA PULSE 米子楽器社 www.ypyg.com
お気軽にお問い合わせ下さい（定休日／水曜）
ヤマハパルス 検索
米子店 米子市東福原5-1-50 TEL (0859)33-8881
松江店 松江市本郷町1-27 TEL (0852)27-8881

「大切なお家のお困りのことはありませんか？」知らないうちに被害にあっているかも‥

シロアリ

ウチは大丈夫。は禁物です！ぜひ点検を！

無料 床下点検受付中！

広告をご覧になられて 連絡いただいた方
10%OFF！
作業料金例 20坪 **88,000円**（税込）
※築5年程度の木造住宅でも被害が発生しています ※当社調べ

安心ポイント アフターフォローもばっちり！安心の5年間保証！
安心ポイント 追加料金は一切なし！
安心ポイント プロの専門スタッフが責任を持って施工！
安心ポイント 人・ペットにやさしい安全な薬剤を使用!!

見積無料 相見積も大歓迎！

その他、害虫もご相談下さい！
山陰シロアリ駆除
対象エリア 島根県中・東部 鳥取県全域
0120-291-589　山陰シロアリ駆除 検索
•松江営業所 松江市東津田町　•米子営業所 米子市米原　•鳥取営業所 鳥取市幸町

当店自慢 すごい牛脂 牛骨ラーメン！

らーめん大學

新規メール会員様チャンス！
今がチャンス！簡単に会員登録できます！
こちらへ空メールを送信してください。入会完了メールを返信しますメールが届きましたら、そのメールをご注文時スタッフへお見せ下さい。
こちらからでもOK！ 111@r.raamendaigaku.com
※入会完了メールが届かない場合はケータイの設定をご確認頂き再度やり直してみてください

らーめん大學 福市店
☎0859-26-4777
米子市福市1581-5
営業時間／11:00〜14:00
17:30〜20:00
定休日／火曜日
らーめん大學 HPもチェック